Football Football Football Football Football Football Football

Şi...

...districtul de football Bucureşti a luat vacanţă

Comisia districtuală îşi va relua activitatea la 18 Ianuarie când va fi alcătuit şi noul program

Odată cu căderea primilor fulgi de zăpadă şi consumarea ultimelor matchuri campionatul districtual de toamnă a luat sfârşit.

Aceiaş agitaţie ca şi în celelalte campionate; aceiaş pasiune a făcut ca etapa de toamnă să fie disputată într'o alură în care forţa şi avântul şi-au spus cuvântul.

Combatanţii au acceptat lupta cu o plăcere destul de mare, iar manifestările ei au fost semnificative.

Spectatorii cari nu au ignorat disputele districtuale şi s'au deplasat pentru a le viziona se văd nevoiţi ca odată cu terminarea campionatului să-şi înceteze şi ei activitatea.

O VACANŢA MERITATA

După un campionat atât de agitat ca în sezonul acesta vacanţa este bine venită.

Jucătorii vor avea cu această ocazie prilejul să se odihnească după trei luni de muncă continuă şi obositoare. Acest repaus le va folosi deoarece la primăvară lupta va începe din nou şi încă mai înverşunată deoarece combatanţii vor căuta cu orice mijloace — bineînţeles în limita sportivităţii — să-şi asigure o situaţie mai bună în clasament.

.....ŞI COMISIA DISTRICTUALA A LUAT VACANŢA

Concomitent cu încheierea sezonului şi judecarea ultimelor contestaţii comisia districtuală a luat şi ea vacanţă.

Vacanţa ei nu este însă de lungă durată, deoarece pe ziua de 18 Ianuarie 1940 îşi va relua activitatea.

Desigur că într'o asemenea situaţie ordinea de zi nu va fi încărcată cu contestaţii, proteste, loviri de jucători, arbitri, etc., ci se va mărgini numai la bunul mers al districtului şi alcătuirea noului program al campionatului care va începe între.....

.....15 MARTIE—1 APRILIE

Din informaţiile culese am reuşit să constatăm că între 15 Martie—1 Aprilie va începe returul campionatului districtual pe anul 1939—1940.

După cum am mai spus comisia districtuală va purcede la alcătuirea lui după 18 Ianuarie.

Definitiva lui alcătuire se va cunoaşte la începutul lunei Martie.

Intreg cortegiul F. C.-urilor şi C.A.O. vor prezenta un memoriu Comitetului federal în legătură cu modificarea formulei divizionare

După cum am anunţat la timp, pentru anul viitor se preconizează de către un grup de oficiali o nouă modificare a formulei diviziei naţionale.

Conducerile câtorva grupări din divizia B cari au cele mai mari şanse să promoveze, au pornit o intensă propagandă printre oficiali în vederea atingerii scopului ce urmăresc.

UN MEMORIU CATRE COMITETUL FEDERAL

Grupările în chestiune au decis să prezinte un memoriu comun către comitetul federal care se întruneşte în cursul lunii Ianuarie.

Memoriul va fi prezentat biroului federal care îl va studia şi va referi comitetului federal asupra chestiunei.

Din Jugoslavia, Ujpest va pleca în Grecia pentru trei matchuri

ATHENA. — Grupările greceşti sunt asaltate de oferte din partea echipelor străine.

Astfel, „Panathinaikos" a primit o asemenea ofertă din Budapesta. Ofertantul: Ujpest, a doua clasată în campionatul Ungariei.

Budapestanii s'au oferit să susţină trei matchuri la Athena: la 31 Decembrie, 6 şi 7 Ianuarie.

Oferta a fost acceptată şi Ujpest va înfrunta în capitala Greciei echipele: Panathinaikos, Olympiakos şi A. E. K.

*

N. R. — *Ujpest va pleca în Grecia dela Belgrad, unde joacă în primele două zile de Crăciun.*

Perspective...

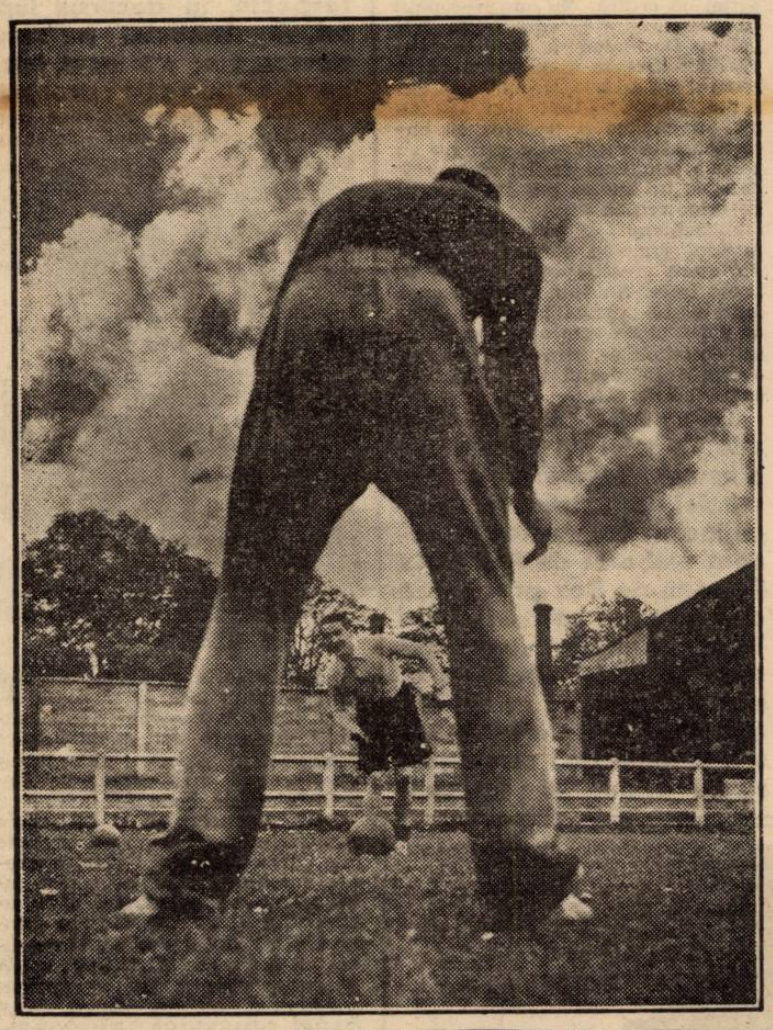

Vergu s'a comportat mulţumitor în actualul sezon

Din agitaţia şi pornirea care a caracterizat campionatul de toamnă districtual a eşit în evidenţă câteva echipe de o valoare apreciabilă.

Printre aceste echipe figurează şi Vergu care în actualul sezon a reuşit să se evidenţieze recoltând victorii mai mult sau mai puţin importante asupra unor adversari cari prezintă o oarecare valoare.

O SITUAŢIE NU PREA STRALUCITA

Situaţia grupării Vergu nu este cu nimic superioară celorlalte echipe districtuale, care trăesc din fonduri infime nu mai de dragul sportului pe care-l practică.

Ca şi ele Vergu îşi duce zilele de azi pe mâine din cotizaţia membrilor şi jucătorilor cari din dragoste de club fac şi imposibilul pentru a-l putea ţine.

In ceace priveşte terenul de antrenament — dacă se poate numi aşa — este un loc viran— să nu-i zicem maidan — situat pe Str. Popa Nan. Aci jucătorii îşi fac săptămânalele antrenamente sub directa supraveghere a unui jucător din club mai vechi şi rutinat.

De ani de zile clubul îşi duce existenţa într'o asemenea situaţie vitregă şi în ciuda timpurilor continuă să existe.

JUCATORII SUNT FORMAŢI IN CLUB

Meritul mare al grupării Vergu este acela că majoritatea jucătorilor tineri sunt formaţi în club, din rândul juniorilor.

Deasemenea actualmente dă o importanţă echipei de juniori cari deşi în clasament nu ocupă un loc onorabil totuşi promite pentru viitor.

COMPORTAREA IN DECURSUL CAMPIONATULUI

Prin victoriile reuşite şi locul pe care-l ocupă în clasament dovedeşte că are o echipă destul de bună şi capabilă să furnizeze ori când surprize.

Iată şi rezultatele obţinute:

Vergu—Olympia	0—4
Vergu—Monitorul Oficial	0—4
Vergu—Universul	3—0
Vergu—Arsenal	3—0
Vergu—Gloria	2—3
Vergu—Leonida	3—1
Vergu—Viforul Dacia	4—1
Vergu—Av. Sportiv	2—1
Vergu—Colţea	2—0

Din rezultatele de mai sus se poate vedea că din nouă matchuri jucate a câştigat şase pierzând trei. A dat 19 goaluri şi a primit 14 ocupând în clasament locul 3 cu un total de 12 puncte.

SPECTACOLE

Teatre

OPERA: mat. şi seara: Boema
NAŢIONAL: mat.: Ovidiu; seara: Nu te iubesc
STUDIO: mat.: Medalionul; seara: Fata dela mansardă
REGINA MARIA: Părinţii teribili
SARINDAR: mat.: Figurantul; 6 Calul năzdrăvan; seara: Figurantul
MUNCA ŞI VOE BUNA: mat. Păpuşa cu p. rupt şi Motanul; seara: Nuntă pe datorie
COMOEDIA: Premieră Peggy
TEATRUL VESEL LA SAVOY: mat. şi seara: Broadway Tănase
ALHAMBRA: mat. şi seara: Pe frontul Alhambra numai noutăţi
LIGA CULTURALA: Fiecare cum vede
ALHAMBRA BABY (Pas. Comoedia): Alhambra Baby

Cinematografe

ARO: Paradisul pierdut, jurnal Fox şi O. C. R.
CARLTON: „Delir" şi Jurnal nou fox
SCALA: „Primul Sărut" şi Jurnal Paramount
TRIANON: Iarmarocul şi Jurnal nou Paramount.
SELECT: O aventură disperată şi Scandal în lumea bună.
PALAS BULEVARD: Cântecul dimineţii şi Macul roşu.
FEMINA: O noapte de pomină.
REGAL: „Fata Bătrână şi Jurnal Paramount
CAPITOL: Dragostea mea te chiamă şi Jurnal cu ultimele ştiri.
A. R. P. A.: Gibraltar şi Crai de ghindă.
FORUM: Panică în hotel şi Aur şi femei.
ELISEE: Halka, jurnal românesc şi jurnal nou Paramount.
ROXY: Tarzan în exil, Jurnal Metro şi jurnal românesc.
OMNIA: Panică în hotel şi Aur şi femei.
RIALTO: Totul pentru tine şi Trustul veseliei.
AIDA: Sally Irene şi Mary şi Panică în univers.
AMERICAN: Hoţ de femei şi Adio d-le Chips.
BIZANTIN: Alasca, Demonul alb şi Cine a ucis pe Gail Preston ?
BARCELONA: Răzbunare mexicană şi 100 de băeţi şi o fată.
CARMEN: Robin Hood şi Prizonierul din Africa.
COTROCENI: Oameni cari înfruntă moartea şi D. şi D-na Detectiv
DIANA: Fra Diavolo şi Sfidătorii aerului.
DACIA: Nevasta brutarului şi Mister Zero.
DICHIU: Cum se cuceresc bărbaţii şi Josette.
EDISON: Bestia umană, Trader Horn şi Trupa Georgescu-Iaşi.
FRANKLIN: Uliţa durerii şi Lucreţia Borgia.
FLORIDA: O femee fără importanţă şi Pensiunea Mimoza.
GRIVIŢEI: Jertfa supremă şi Honolulu.
GRAND: Suez şi Bulu (Tigrul alb).
GLORIA: Ordin de chemare şi Ea şi El.
ILEANA: Sally, Irene şi Mary şi Spaima indienilor.
IZBANDA: Poveste tristă şi Sergentul Berry.
LIZEANU: Nopţi albe în Petersburg şi Prater.
LUCIFER: Atac în Mediterana şi A noastră e noaptea.
LIA: Aloma şi Secretul unei femei frumoase.
MARCONI: Viaţă furată, Răzbunarea mexicană, jurnal Paramount şi trupă de reviste.
MODEL: Suez şi Evadatul din Insula Dracului.
MARNA: El şi ea, Cuibul fericirei şi Trupa Titi Mihăilescu.
MILANO: Ordin de chemare, Părinţii şi copii.
MIORIŢA: Magda şi Azilul de noapte.
NISSA: Amanda şi Jokeul roşu.
NERO: Oameni de mâine şi Veina Petrograd.
NONI: Femeea diabolică şi Misterul unei crime.
ODEON: La Madelon şi Bosfor.
PARIS: In vâltoarea valsului şi mari.
PACHE: Câinele din Baskerville şi In vâltoarea valsului.
PARIS: In vâltoarea valsului şi Spaima vestului sălbatic.
PAX: Indrăzneţul şi Cântecul iubirii.
RAHOVA: Ţiganii şi Adio domnule Chips.
SPLENDID: Ordin de chemare şi Ea şi El.
TRIUMF: Groază în Shanghai şi Brigada morţii.
TOMIS: Pentru patrie şi Trei fetiţe dulci.
UNIREA: Minciuna Ninei Petrovna şi Spaima vestului sălbatec.
UNIC: Aloma şi Secretul unei actriţe.
VOLGA: In zori de zi şi Alarmă în noapte
VOLTA-BUZEŞTI: Relache.
VENUS: O familie trăznită, Tămăduitorul şi jurnal.
VERGU: Tarantela şi Băeţi în uniformă